

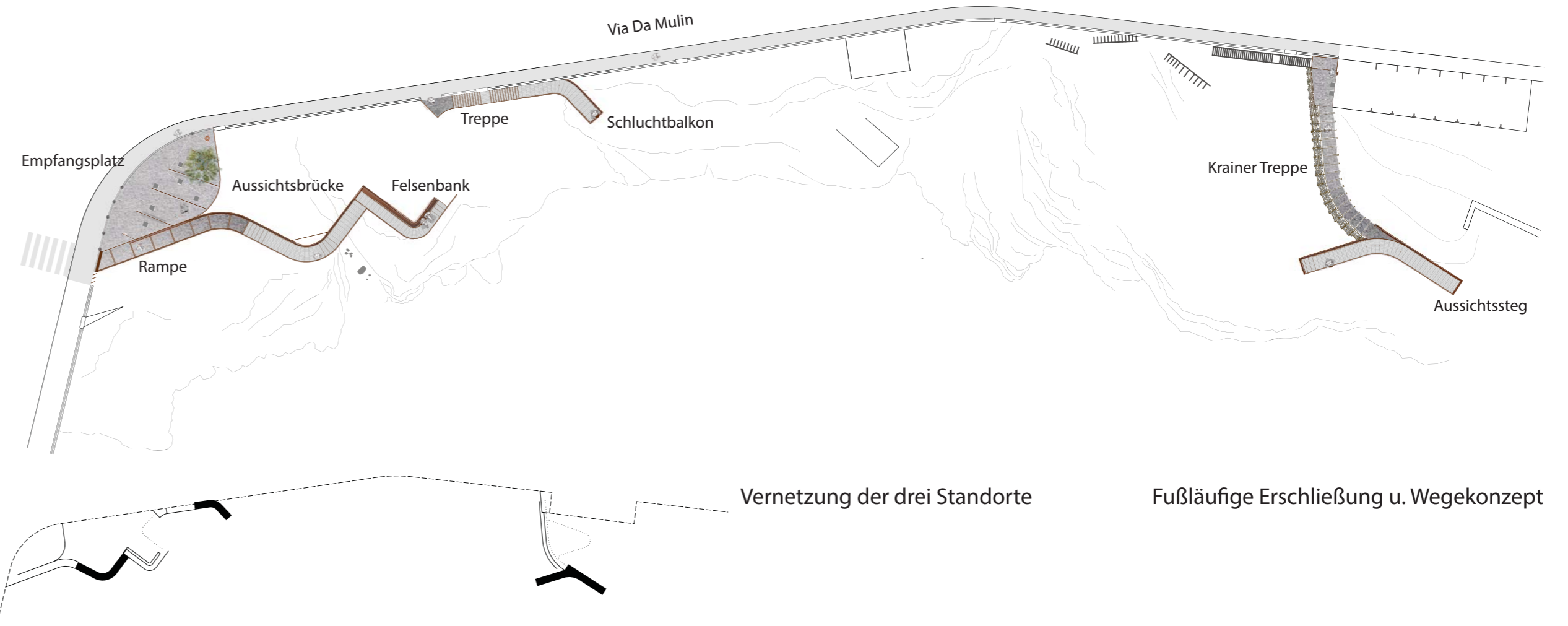

Die Schlucht Ova da Bernina, allseitig von Infrastrukturen wie Brücken und Straßen umgrenzt, positioniert sich in linearer Struktur zwischen den direkten Naturraum Wald und dem angrenzenden urbanen Geflecht Pontresinas. Der naheliegende Bahnhof und der vorgelagerte Sammelparkplatz an der Via da La Staziun und die nordöstliche Weiterführung in die Via da Mulin mit ihrem Hotel- und Gaststättenbauten wie dem örtlichen Spa und Erlebnisbad Bellavita flankieren die Schlucht auf der städtischen Seite. Ab Mitte der Via da Mulin wird die nördliche Begrenzung der Schlucht nur noch von Bauten begleitet. Auf der südlichen Seite der Schlucht unterteilt die Via da Bernina den anliegenden Wald und den Bernina Bach in zwei nicht mehr zusammenhängende Naturräume. Auch wenn wallartig vor der Via da Bernina geschützt, ist die Straße punktuell im Bereich der Punt Ota und im letzteren Wettbewerbsabschnitt Nähe Surovas von der nördlicheren Seite direkt wahrnehmbar. Die hohe verkehrstechnische Frequentierung, besonders während der touristischen Hochsaison und die allgemein städtebauliche Situation (oberhalb beschrieben) der Schlucht Ova da Bernina sind unter anderem Gestaltungsprägende Faktoren.



Fußläufige Erschließung u. Wegekonzept

Standorte u. Städtebauliche Situation

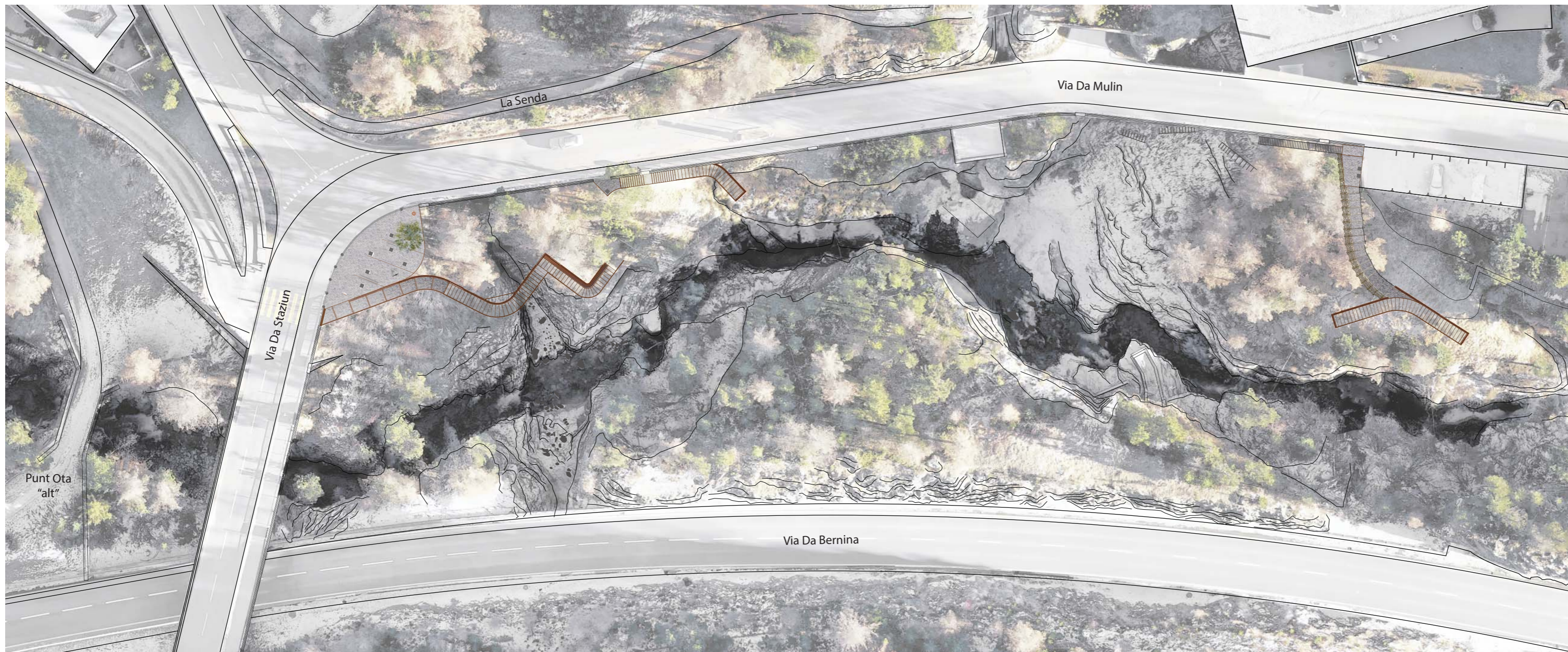

Übersichtsplan M: 1/500

Der aktuelle Picknick Platz an der Punt Ota und der etwas weiter oberhalb an der Via da Mulin liegende Parkplatz markieren zwei wichtige Strategische Orte in dem vorliegenden Entwurf. Zum einen bildet der bestehende Picknickplatz eine Art städtische Kopsituation, er „empfängt“ Jeden Besucher kommend aus der Via da la Staziun, ob fußläufig oder mit dem PKW. Zudem führt der alte Weg über das Wahrzeichen Pontresinas direkt auf den Platz. Diese so exponierte Lage des bestehenden Picknick Platzes machen ihn zu einem städtebaulich, strategisch sehr wichtigen Ort. Der oberhalb an der Via da Mulin liegende Parkplatz markiert ein klares Ende zwischen der Punt Ota und ihm selbst. Von der fußläufigen Verbindung zwischen dem „Empfangsplatz“ und des Parkplatzes bekommt man die besten Einblicke in die Schlucht Ova da Bernina. Für den Besucher ist das die sicherste Möglichkeit sich ein Bild von dem Naturschauspiel zu machen. Unter der Betrachtung des städtebaulichen Kontextes und dessen Beziehung zum Naturraum Schlucht Ova da Bernina kristallisiert sich für uns eine Leitidee unter der Definition einer „Naturpromenade“ heraus.

